

INSTRUCTIVO DE INGLÉS

NIVEL 5

MÓDULO 1 (meses 1 al 3)

[GRUPO A]
TERCERO PRIMARIA
CUARTO PRIMARIA
QUINTO PRIMARIA

¡Únete a la clase!



código: zchlneh

COLEGIO
HEBRON
— EDUCACIÓN EN CASA —

2026

¿Cómo estudio Inglés?

1



- Estudio una **lección** cada día en mi libro de texto.
- Veo el **video** que corresponde a la lección.
- Realizo los **ejercicios** que corresponden a la lección estudiada.

Debo escribir con letra clara y legible.

Los padres o tutores deben revisar todos los ejercicios utilizando las respuestas de ejercicios que se proporcionan.



2



- Al terminar un mes de lecciones, debo resolver la **evaluación mensual**, en la fecha establecida en el Calendario de Actividades.
- Ingreso a la página en internet: **assessment.peardeck.com**.
- Ingreso mi usuario y contraseña recibido para acceder a la evaluación.
- Tendré 60 minutos para resolverla.

Debido a que las evaluaciones sirven para tener un parámetro del aprendizaje del alumno, el mismo no debe tener acceso al material de estudio, ni recibir ayuda con las respuestas durante el examen.

3

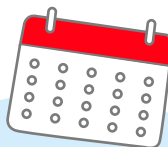

- Reviso la fecha establecida en el Calendario de Actividades para realizar la **evaluación trimestral**.
- Ingreso a la página en internet: **assessment.peardeck.com**.
- Ingreso mi usuario y contraseña recibido para acceder a la evaluación.
- Tendré 90 minutos para resolverla.

¿Cómo se obtiene la nota del módulo 1 de Inglés?

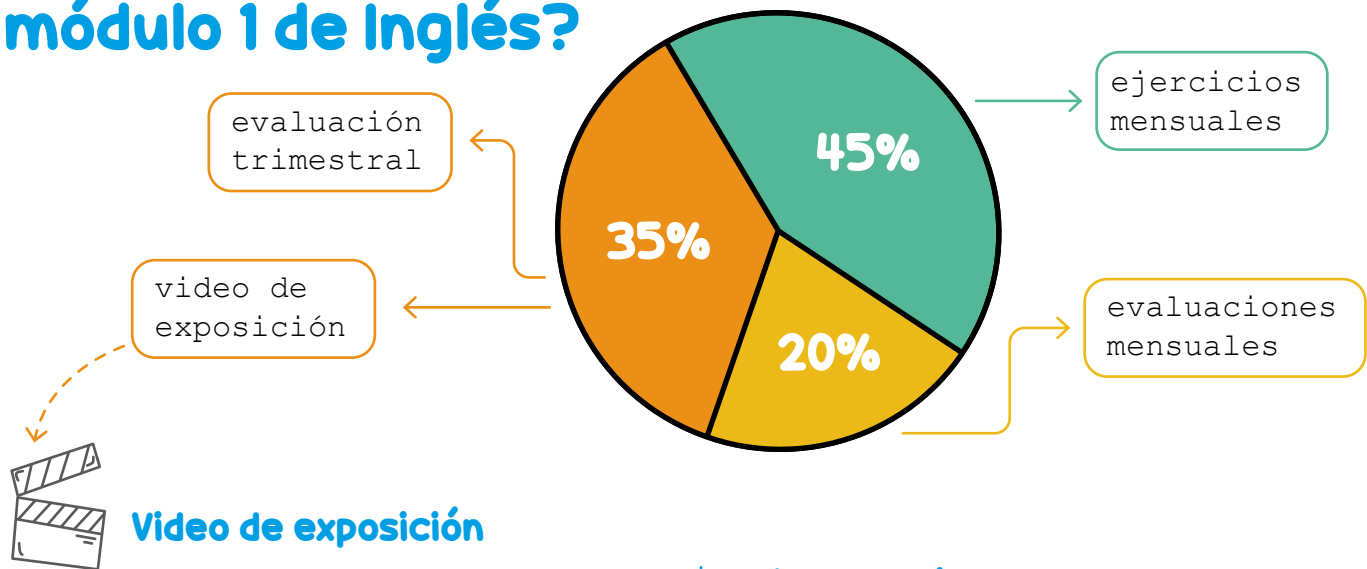

Video de exposición

Para evaluar mi expresión oral, debo presentar un video exponiendo un tema visto en las lecciones de Inglés de los meses 1 al 3.

1

Reviso en el Calendario de Actividades la fecha establecida para entregar el video de exposición.

2

Me preparo para grabar el video. Puedo utilizar carteles, objetos o diapositivas digitales.

3

La grabación debe durar entre 20 segundos y 1 minuto. Debo vestir una camisa o blusa tipo polo o formal.

4

Tomo en cuenta que se calificarán los siguientes aspectos: vocabulario, pronunciación, desarrollo del tema y creatividad.

5

Ingreso a **Google Classroom** con el siguiente código de clase: **zchlneh**.

6

Subo el video en la tarea correspondiente (Video de exposición Módulo 1).

**Si se presentan inconvenientes para subir el video, en la siguiente página encontrará otra opción.*

¿Cómo y cuándo se entrega el libro de ejercicios de inglés?

1

- Verificar la fecha de entrega en el Calendario de actividades.
- Escribir el nombre completo y el grado en la portada del libro de inglés.
- Realizar los ejercicios en el libro de inglés, estos ejercicios deben ser corregidos por los padres o tutor.

2

- Recibirá un correo con la información del día en que debe enviar el libro de inglés y la hoja con código de barras con los datos del alumno.
- Pegar o engrapar la hoja con código de barras en la pasta del libro de inglés.

Continúa en la siguiente página.

3

- Enviar el libro de inglés en el mismo paquete del portafolio de las materias en español.
- **NO incluir el libro de inglés dentro del portafolio de las materias en español.**



Para lograr un buen aprendizaje, los alumnos deben realizar todos los ejercicios en su libro de texto, y los padres o tutores deben revisar el trabajo diario.

SEGUNDA OPCIÓN PARA SUBIR EL VIDEO DE LA EVALUACIÓN ORAL

Si por alguna razón no le es posible subir el video a Classroom o entregar la tarea correspondiente al video, existe otra opción para entregar el video.

Siga los siguientes pasos:

1. Ingrese a su cuenta de Google Drive (puede utilizar también la aplicación Mega).
2. Subir el video a su cuenta y esperar a que cargue. Si el archivo es muy pesado, esto puede llevar varios minutos.
3. Dar clic sobre el archivo y copiar el enlace del mismo (buscar en las opciones que da Drive o Mega).
4. Ingresar a la tarea en Classroom y pegar en un comentario el enlace copiado anteriormente. Enviar el comentario.
5. Indicar el nombre completo del alumno en el mismo comentario o en otro. Enviar el comentario.
6. Dar clic en "entregar tarea".

NOTA: Debe asegurarse que el video que subió a su cuenta no tiene restricción de acceso, para que la maestra pueda visualizarlo sin problema.



Si tiene consultas de Inglés, puede escribir al correo de la orientadora de grado.