

INSTRUCTIVO DE INGLÉS

NIVEL 2

4º a 6º PRIMARIA



MÓDULO 1 (meses 1 al 3)

2022

¿Cómo estudio Inglés?

1



- Estudio una **lección** cada día en mi libro de texto.
- Veo el **video** que corresponde a la lección.
- Realizo los **ejercicios** que corresponden a la lección estudiada.

Debo escribir con letra clara y legible.

Los padres o tutores deben revisar todos los ejercicios utilizando **bolígrafo color rojo**.



2



- Al terminar un mes de lecciones, debo resolver la **evaluación mensual**, en la fecha establecida en el Calendario de Actividades.
- Ingreso a la página en internet: **edulastic.com**.
- Ingreso mi usuario y contraseña recibido para acceder a la evaluación.
- Tendré 50 minutos para resolverla.

Debido a que las evaluaciones sirven para tener un parámetro del aprendizaje del alumno, el mismo no debe tener acceso al material de estudio, ni recibir ayuda con las respuestas durante el examen.

3

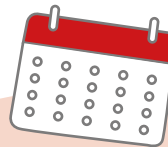

- Reviso la fecha establecida en el Calendario de Actividades para resolver la **evaluación trimestral**.
- Ingreso a la página en internet: **edulastic.com**.
- Ingreso mi usuario y contraseña recibido para acceder a la evaluación.
- Tendré 120 minutos para resolverla.

NO se otorgan prórrogas para realizar las evaluaciones.



¿Cómo se obtiene mi nota del módulo 1 de Inglés?

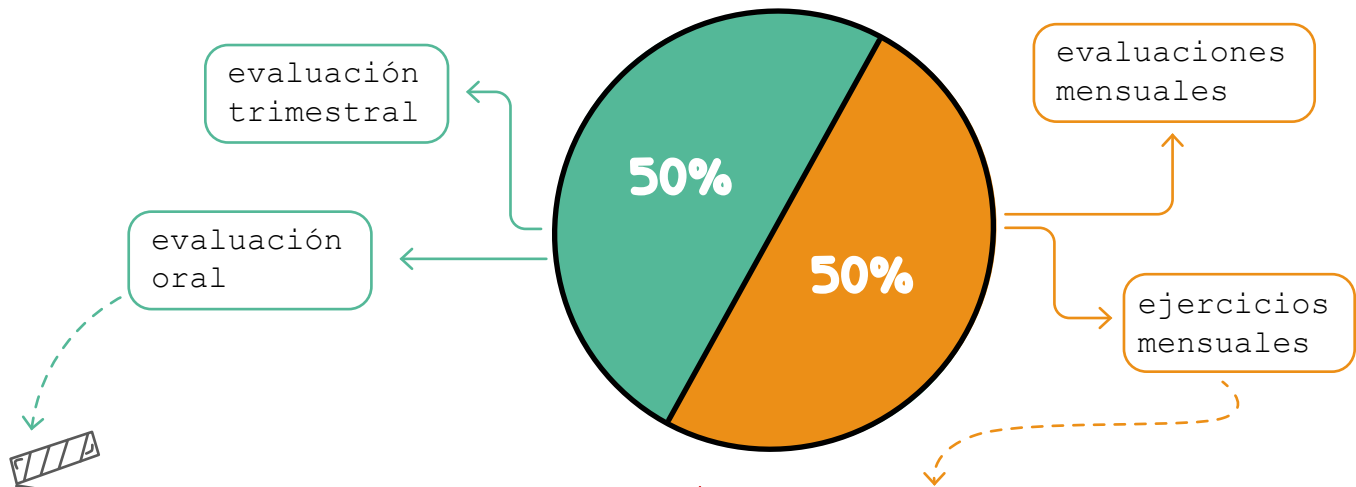

Evaluación oral

Para aprender el idioma inglés debe dominarse tanto la expresión escrita como la oral.

- 1 Reviso en el Calendario de Actividades la fecha establecida para entregar la evaluación oral.
- 2 Mis padres o tutor recibirán por correo electrónico el material para la evaluación oral.
- 3 Debo grabar un **video** leyendo el contenido de la evaluación oral. Debo vestir una camisa o blusa tipo polo o formal.
- 4 Ingreso a **Google Classroom** con el siguiente código de clase: **nnxkwuz**.
- 5 Subo el video en la tarea correspondiente (*Evaluación oral módulo 1*).

**Si se presentan inconvenientes para subir el video, en la siguiente página encontrará otra opción.*

Ejercicios mensuales

En el módulo 1 debo entregar los siguientes **ejercicios**:

MES 1

- Lesson 6: exercise 6
- Lesson 8: exercise 3
- Lesson 11: exercise 6
- Lesson 12: exercises 5, 6 & 7

MES 2

- Lesson 6: exercises 5, 6, 7 & 8
- Lesson 13: exercise 2

MES 3

- Lesson 5: exercise 3
- Lesson 14: exercise 3

En la siguiente página se encuentran las instrucciones para la entrega de los ejercicios.

No adjuntar los ejercicios de inglés al portafolio físico que envía al Colegio.



¿Cómo entrego los ejercicios?

1

Reviso la fecha establecida en el Calendario de Actividades para la entrega de portafolio.

2

Escaneo o tomo fotografías de los ejercicios requeridos en la página anterior.

3

Ingreso a **Google Classroom** con el siguiente código de clase: **nnxkwuz**.

4

Subo las imágenes de los ejercicios en el orden correspondiente.



Para lograr un buen aprendizaje, los alumnos deben realizar todos los ejercicios en su libro de texto, y los padres o tutores deben revisar el trabajo diario.

SEGUNDA OPCIÓN PARA SUBIR EL VIDEO DE LA EVALUACIÓN ORAL

Si por alguna razón no le es posible subir el video a Classroom o entregar la tarea correspondiente al video, existe otra opción para entregar el video.

Siga los siguientes pasos:

1. Ingrese a su cuenta de Google Drive (puede utilizar también la aplicación Mega).
2. Subir el video a su cuenta y esperar a que cargue. Si el archivo es muy pesado, esto puede llevar varios minutos.
3. Dar clic sobre el archivo y copiar el enlace del mismo (buscar en las opciones que da Drive o Mega).
4. Ingresar a la tarea en Classroom y pegar en un comentario el enlace copiado anteriormente. Enviar el comentario.
5. Indicar el nombre completo del alumno en el mismo comentario o en otro. Enviar el comentario.
6. Dar clic en "entregar tarea".

NOTA: Debe asegurarse que el video que subió a su cuenta no tiene restricción de acceso, para que la maestra pueda visualizarlo sin problema.

